KARABİNA SLİM

marcopolo

HAFTALIK MECMUA

No 21

68 SAYFA-125 KURUŞ

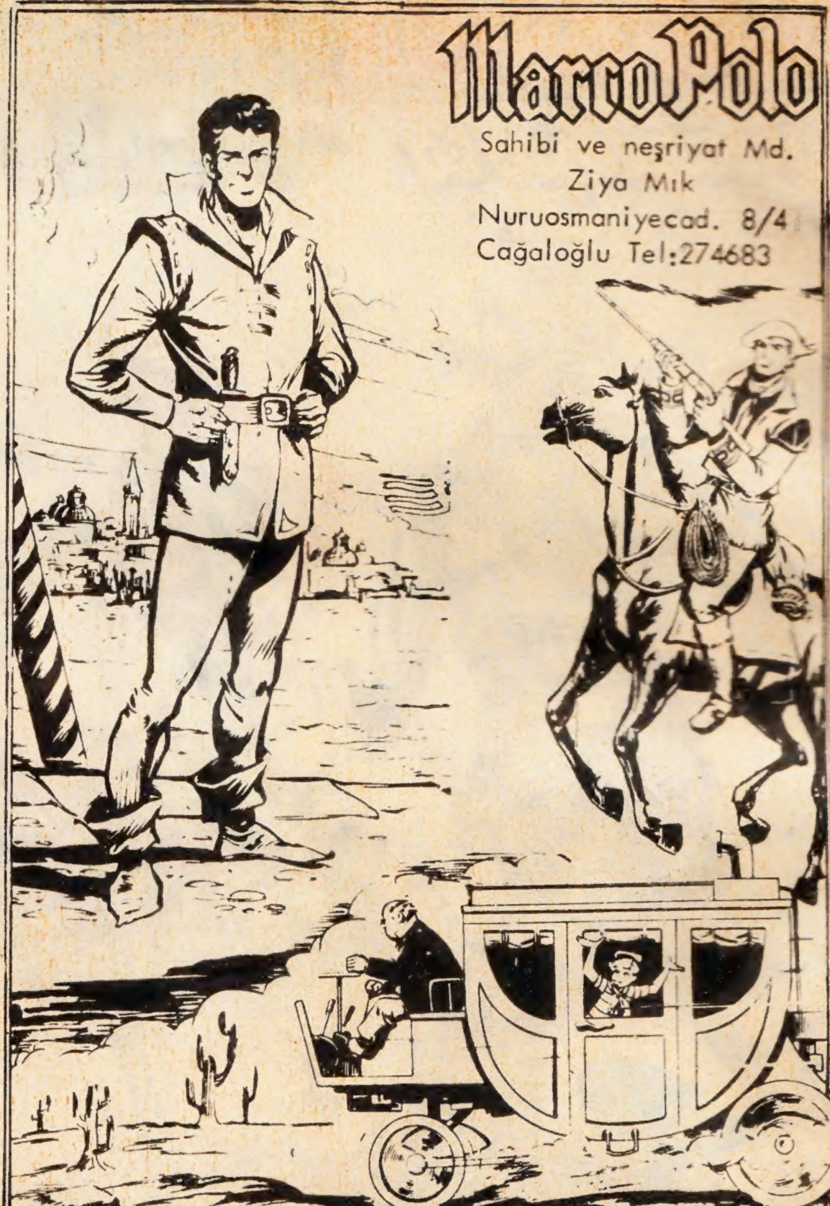

Sahibi ve neşriyat Md.
Ziya Mık
Nuruosmaniyecad. 8/4
Cağaloğlu Tel:274683

DURAN OFSET BASIMEVİ

Neşir tarihi: 30.6.197

KARABİNA SLİM

KUTSAL WAMPUM

RALF REGAN, YALNIZ TUZAKÇI, GÖZLERİNİ, BUGÜN KROVLARIN BAŞKANI ATEŞGÖZ'ÜN BEDENİNİ SARAN WAMPUMDAN AYIRMIYORDU. DEMEK Kİ, BATININ BÜTÜ KOVBOYLARININ BİRŞEYMİŞ GİBİ SÖZÜNÜ ETTİKLERİ BU WAMPUM BİR GERÇETİ. BURDA KROV ŞEFİNİN BÖĞÜRLERİ ÜZERİNE KONMUŞTU. BAŞTAN AŞAĞI, GÜNEŞTE, IŞILDAYAN SAYISIZ DEĞERLİ TAŞLAR KAKILMIŞTI ÜZERİNE...

RALF RIGAN "ÇILEK AYLARI" BAYRAMININ TAM ORTASINA DÜŞMÜŞTÜ.. VE BU MÜNASEBETLE DEĞERLİ WAMPUM ÇADIRDAN ÇIKARILMIŞTI...
BU WAMPUM BİR SERVET DEĞERİNDE.. ONA SAHİP OLMAK, TÜM PARA SORUNLA-RIMI ÇÖZÜMLEYECEK. ONLAR İÇİN İSE SEMBOLİK BİR DEĞERDEN BAŞ-KA BİRŞEY İFADE ETMİYOR.
GECE İÇİN KÖYÜN KONUĞU OLAN RİGAN GÖZLERİNİ KAPAYAMADI. WAMPUM ZİHNİNDEN ÇIKMIYORDU...
ÇALMAK.. HAYIR, BUNU YAPAMAM. AMA GENE DE... BU KOLAY OLUR. BANA BÜYÜK GÜVENLE-Rİ VAR... KUTSAL ÇADIR DA BURAYA YAKIN!
KARANLIK BANA YARDIM EDER... DİKKATİ ÇEKMEDEN BÖLGEDEN UZAKLAŞMAM KOLAY OLUR...
..SONRA VURGUN İÇİN BULUNMAZ GECE. ŞEN-LİKLERDEN BOL BOL İÇ-MİŞ OLMAKTAN HEPSİ DE SARHOŞ!.
2

İŞTE KUTSAL ÇADIR. GÖRÜNÜRDE NÖBETÇİ YOK. BÜYÜCÜNÜN KENDİNİ KOLAYCA UYUTMAYA BIRAKACAĞINI UMUYORUM.
FAKA HEDEFİNDE BİRKAÇ METRE BERİDEYKEN....
SOLUK YÜZ UYUMUYOR, MU ?!
VAY !.. BEN DE SENİ ARIYORDUM !!.
UYKUSUZLUK ÇEKEN ZAVALLI BİR SOLUK YÜZÜN YATAĞI YANINDA UYKU ÇAĞIRMAK İÇİN BÜYÜLÜ BİR İLACIN VAR MI ?
SOLUK YÜZ ÇADIRININ ALTINA DÖNSÜN İSTEDİĞİ UYKU GELECEK. HUGH !
ONDAN SONRA GEÇENLERE YALNIZ KARANLIKLAR TANIK OLDU... RİGAN KIZILDERİLİNİN BAŞINA MÜTHİŞ BİR YUMRUK İNDİRİVERDİ...
CEHENNEME YOLLAN, YABANİ !
3

AZ SONRA RİGAN ATEŞ GÖZÜN KUTSAL KEMERİNİ ALIYORDU...
İŞTE!.. SANKİ YÜZBİNLERCE DOLARI AVUÇLARIMDA OKŞAR GİBİYİM.. HA HA HA!!
SESSİZCE ÇADIRLAR ARASINDAN, KÖYÜN DIŞINA YÖNELİVERDİ...
KAMPIN GİRİŞ YERİNDEKİ BİRKAÇ NÖBETÇİ, DOLUDİZGİN KAÇAN BİR ATIN ÜZERİNDE BİR ADAM GÖRDÜLER...
?
ELVEDA, ATEŞ GÖZ! VE MERSİ!. BU GÖTÜRDÜĞÜM, BÜTÜN ÖMÜR BOYUNCA SATILACAK DERİLERİN BEDELİNE DEĞER.
!
4

VE KIZILDERİLİ KAMPIYLA ARASINDA GENİŞ BİR MESAFE MEYDANA GETİRİNCE...
NE SAF MÜCEVHER!.. GÜNEŞİN SÜZÜLEN IŞIKLARI ONU DAHA DA GÜZELLEŞTİRİYOR!
BUNU MEYDANA GETİREN TAŞLAR BİR RÜYA PARLAKLIĞINDA!..
CLOP CLOP CLOP
FAKAT!.. EYVAH!.. BU NAL SESLERİ DE NE... HIMM... GİZLENELİM!!..
BİR KILAVUZ!.. GECENİN ORTASINDA BU KÖŞEDE NE ARIYOR?!..
İYİ BİR KAHVEYE NE DERSİN, TİLKO? BU YAPTIĞIN KOŞUDAN SONRA SANA DA SUNULABİLİR!!!...
5

AZ SONRA, GECENİN SESSİZLİĞİ İÇİNDE...
BU ŞANSSIZLIĞIM BENİM!.. TAM BURDA DURMASI MI GEREKİYORDU ?!.
PÖF!.. ŞEHİR HAYATI BENİM İÇİN HİÇ BİR ŞEY DEĞİL. BÜTÜN O GÖMLEK YAKALARI KOLALI ADAMLAR, GÜRÜLTÜLÜ CADDELER İNSANIN KULAKLARINI PATLATIYOR. YOK.. FİLADELFİYADA BİR GÜN FAZLA KALAMAZDIM. YOKSA KUDURURDUM!.
ZAVALLI MARTHA SULLIVAN.. YOLA ÇIKACAĞIMI SÖYLEDİĞİM ZAMAN NE KADAR ÜZÜLDÜ. FAKAT NE YAPABİLİRDİM. SERÜVEN BENİM İÇİME İŞLEMİŞ!!!...
FAKAT...BENİ BİRİ GÖZLÜYOR GİBİME GELİYOR... ÜZERİME DİKİLMİŞ O GÖZLER BENİ RAHATSIZ EDİYOR!.
6

İNSAN. YADA HAYVAN... ÇIK ORDAN !!.
!
BANG
BANG
BANG
DUR !. TETİĞE BASMADAN ÖNCE KAFANI İŞLETSEN İYİ EDERSİN !!.
CASUSLARA KARŞI ENERJİK OLDUĞUMU ÖĞREN ! VE KİM OLDUĞUNU SÖYLE ?!
NE ÖNEMİ VAR ?!. SENDEN ÖNCE BURDAYDIM. NİYETLERİNİN NE OLDUĞUNU ÖĞRENMEDEN, GİZLENMEYİ DOĞRU BULDUM !
KÖTÜ ADAMA BENZEMİYORSUN... SENİ YEMEĞE DAVET EDEBİLİRİM.. KAHVEM VAR... NE DERSİN ?.
MEMNUN OLURUM. TUZAKÇI VALT HOBSON TEŞEKKÜR EDER !.
7

GÜZEL! ADIM; KARABINA SLIM. ATIN NERDE?!
ÇALILIĞIN ARKASINDA... GÜYE GİDİYORUM!
BURALARDA ATSIZ HAKİKİ BİR TİREN GİBİ ATEŞ PÜSKÜREN BİR ARABAY RASTLADIN MI?!
ATEŞ PÜSKÜREN ARABA MI?. HIMM... GÜNEŞ ALTINDA ŞAPKANI ÇIKARMAMAN GEREKİRDİ, KILAVUZ.
İÇİN RAHAT ETSİN, DELİ DEĞİLİM. SULLIVAN AMCAYA RASTLAMAMIŞSIN DA ONDAN BÖYLE KONUŞUYORSUN!
FAKAT DİNLE! RÜZGAR TAM-TAM SESLERİ GETİRİYOR!
DOĞRU! KULAĞIN ÇOK HASSAS!
TAM TAM
EYVAH! ORADAKİ DALAVEREYİ ANLAMIŞ OLACAKLAR.
BU GERÇEKTEN BİR ALARM TAM-TAMIYA ŞURDA GÖKYÜZÜNÜ AYDINLATAN IŞIK... NE OLDU BU KROVLARA?!
BİLMİYORUM! AMA BU SENİN HOŞUNA GİTMEDİ!
TOUMB
TOUMB
TOUMB
8

BENİ İZLE!. KIZILDERİLİLER ARASINDA BARIŞ OLMASINI İSTERİM.. NELER GEÇTİĞİNİ ÖĞRENECEĞİM!
ÜZGÜNÜM, SLIM! ACELEM VAR. ŞAFAKTAN ÖNCE YOLA ÇIKMALIYIM. EYVALLAH!
O HALDE SANA İYİ ŞANSLAR
GÜLE GÜLE.
BU KILAVUZUN ARAYA GİRMESİ KIZILDERİLİLERİN ÖFKESİNİ FİRENLEMEKTE BANA KARŞI YARARLI OLUR BELKİ?!
UÇ TİLKOM! BU DAVULLAR HAYIRLI BİR BELİRTİ DEĞİL!!.

GECENİN ORTASINDA BÖYLE DAVULLAR ÇALMALARI İÇİN KROVLARIN KAMPINDA NE GEÇMİŞ OLABİLİR ?!
ATEŞ GÖZÜN SEBEPSİZ OLARAK BÖYLE SAVAŞ YOLUNA GİRECEĞİNE İNANMIYORUM. BÖLGELERİNİN SINIRINI AŞARSA, TEHLİKEYE GİRECEĞİNİ İYİ BİLİR !!.
HARİSON KALESİ BURAYA ANCAK ELLİ MİL... ALBAY FORRESTER DE SERT BİRİDİR... HİÇBİR AYAKLANMA MAKİNELİ TÜFEKLERİN ATEŞİNE DAYANAMAZ!
NE PAHASINA OLURSA OLSUN, ZİHİNLERİNİ YATIŞTIRMALIYIM!
TOUMB TOUMB
TOUMB TOUMB TOUMB
10

İŞTE SİYULARIN ARAZİSİNDEYİM. GÜZEL SÜRPRİZLERLE KARŞILAŞABİLİRİM?! KIZILDERİLİLER "OF" DEMEME VAKİT BIRAKMADAN ÜSTÜME ÇULLANABİLİRLER!!.
NÖBETÇİLERİN GÖZÜ BENDE BUNU HİSSEDİYORUM! EN UFAK BİR TEREDDÜT GÖSTERMEMELİYİM.. YOKSA YANDIM !?.
GERÇEKTEN..
SOLUK YÜZ ARAZİMİZE GİRDİ, DURDURALIM ONU, SAVAŞÇILAR!
YEAAAHH! AAAHO!
İŞTE! BURUNLARINI GÖSTERMEKTE GECİKMEDİLER.

VE...
DUR! SOLLUK YÜZ. ARAZIMIZE GİREMEZSİN!
SELÂM, BÜYÜK SIYULAR IRKININ BÜYÜK SAVAŞÇILARI!
YÜZLERİ SAVAŞ RENKLERİNE BOYANMIŞ.. VE GÖVDELERİ KAMÇILANMIŞ. İHTİYATLI OLALIM!
DOSTUM "ATEŞGÖZ"ÜN KAMPINDA NE OLUYOR? BU SAVAŞ BELİRTİLERİ NİÇİN?!
KROV SAVAŞÇILARI SOLLUK YÜZÜ TANIRLAR. FAKAT O TOPRAKLARIMIZA GİREMEZ!
12

BURAYA DOST OLARAK GELDİM. YALNIZ ŞEFİNİZ ATEŞGÖZ'LE KONUŞMAK İSTİYORUM!
SON UYARMA! ATINI ÇEVİR SOLUK YÜZ, YOKSA HAYATIN TEHLİKEYE GİRER!?
MUHAKKAK ÇOK CİDDİ BİRŞEY OLDU.. VE BUNU ÖĞRENMELİ-YİM!.
VE ATINI SIÇRATAN KARABİNA NÖBETÇİLERİN KUR-DUĞU ENGELİ YARIVERİR...
YEEEH-EH!
?
HAYDİ TİLKO, UÇ! HENÜZ HAREKE-TE GEÇMEYE VA-KİT BULAMADI-LAR!!.
FAKAT...
FAKAT, PEŞİME DÜŞMÜYORLAR-SA, YAKINDA BAŞKA NÖBETÇİLER VAR DEMEKTİR!.. DİKKAT!.
13

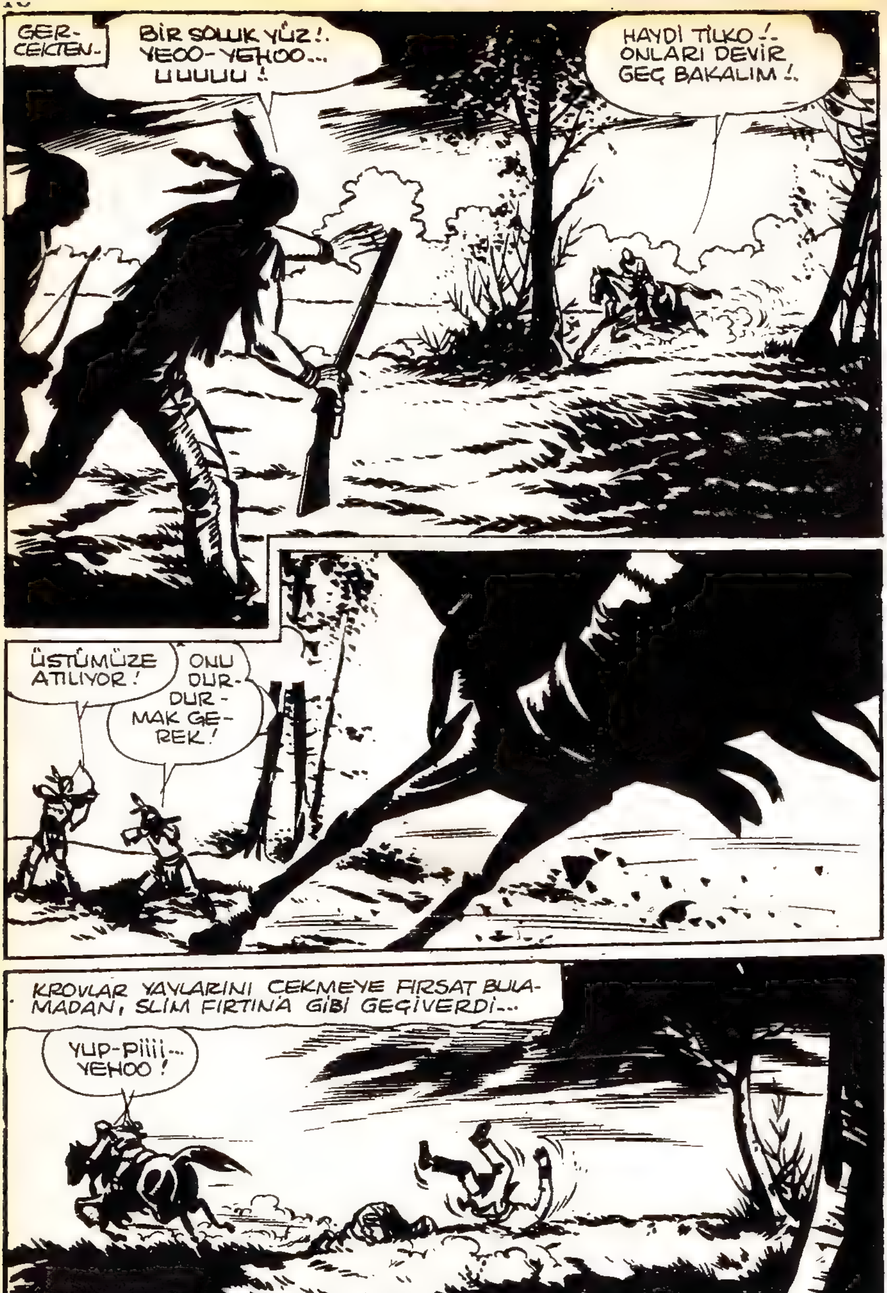

GERÇEKTEN..
BİR SOLUK YÜZ!..
YEOO-YEHOO...
UUUUU!
HAYDİ TİLKO!..
ONLARI DEVİR
GEÇ BAKALIM!..
ÜSTÜMÜZE
ATILIYOR!
ONU
DUR-
DUR-
MAK GE-
REK!
KROVLAR YAYLARINI ÇEKMEYE FIRSAT BULA-
MADAN, SLİM FIRTINA GİBİ GEÇİVERDİ...
YUP-PİİİI...
YEHOO!
14

KAMPIN ORTASINA VARINCA KENDINI BIR SAVAŞÇILAR GRUBU TARAFINDAN SARILMAYA BIRAKTI...
ATEŞGÖZ, AKLINI MI KAÇIRDI?!. KARABİNA SLİM DOSTU DEĞİLMİ?!.
DURUN SAVAŞÇILAR! SOLUK YÜZÜ BIRAKIN!
YOAH!
OLDÜ-RELİM!
BİR BEYAZ ADAM "KUTSAL WAMPUM" U ÇALDI!.. BU İĞRENÇ EYLEMİ YAPAN SOLUK YÜZ ÖLÜMLE CEZALANDIRI-LACAK!.
FAKAT NE OLUYOR?. BÜTÜN BUN-LAR NİÇİN? YÜZÜNDE NEDEN SAVAŞ RENK-LERİ VAR?!
DİLİNİ FİRENLE SOLUK YÜZ?!
"KUTSAL WAM-PUM" ÇALINDI MI? OLUR ŞEY DEĞİL!
ŞİMDİ SLİM BİLİ-YOR.. ATEŞGÖZ DOSTLUĞUNU U-NUTMUYOR.. VE ONU SERBESTÇE GİTMEYE BIRAKIYOR.
15

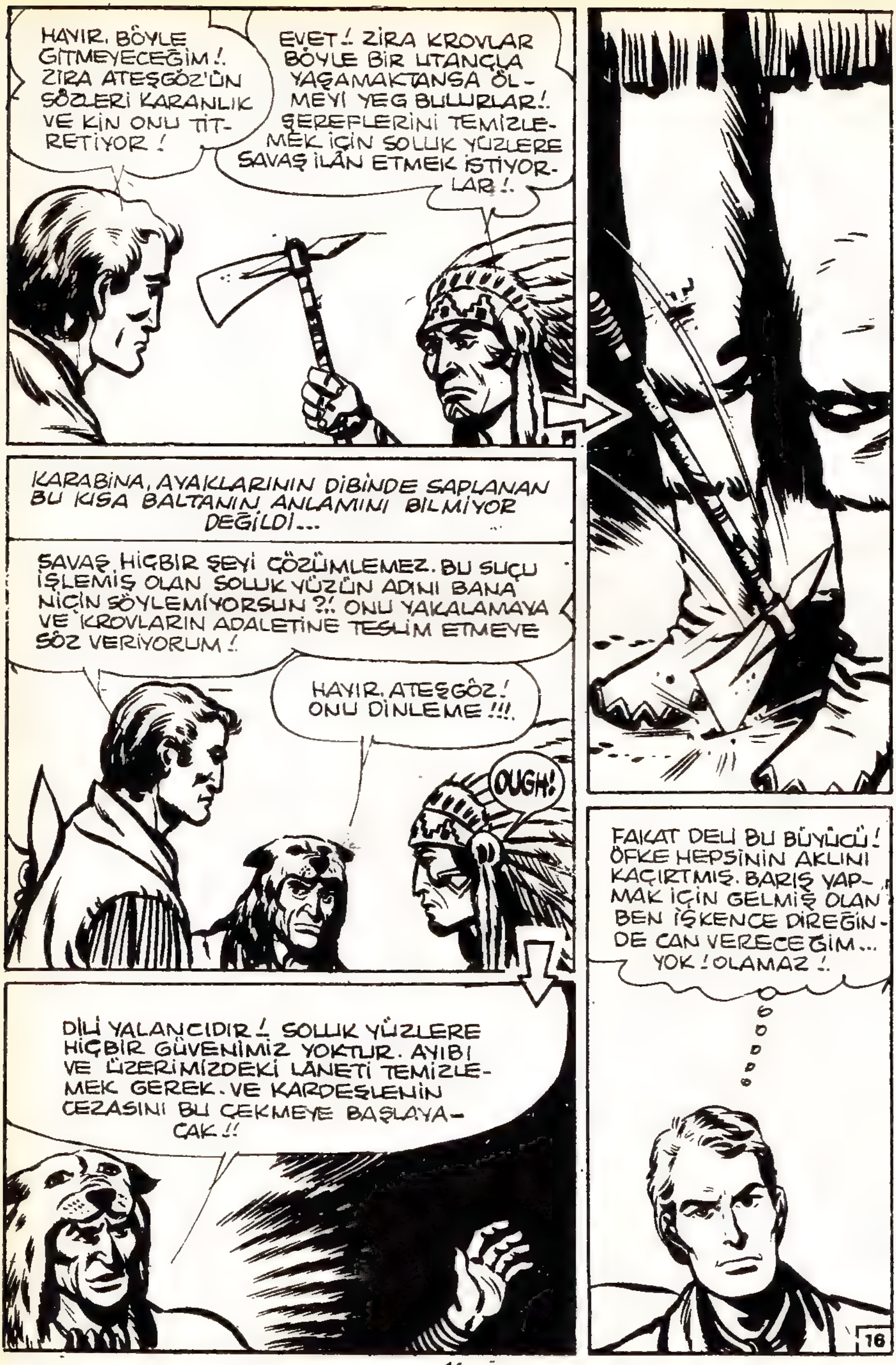
HAYIR. BÖYLE GİTMEYECEĞİM!. ZİRA ATEŞGÖZ'ÜN SÖZLERİ KARANLIK VE KİN ONU TİTRETİYOR!
EVET!. ZİRA KROVLAR BÖYLE BİR UTANÇLA YAŞAMAKTANSA ÖLMEYİ YEĞ BULURLAR!. ŞEREFLERİNİ TEMİZLEMEK İÇİN SOLUK YÜZLERE SAVAŞ İLÂN ETMEK İSTİYORLAR!.
KARABİNA, AYAKLARININ DİBİNDE SAPLANAN BU KISA BALTANIN ANLAMINI BİLMİYOR DEĞİLDİ...
SAVAŞ HİÇBİR ŞEYİ ÇÖZÜMLEMEZ. BU SUÇU İŞLEMİŞ OLAN SOLUK YÜZÜN ADINI BANA NİÇİN SÖYLEMİYORSUN?!. ONU YAKALAMAYA VE KROVLARIN ADALETİNE TESLİM ETMEYE SÖZ VERİYORUM!.
HAYIR. ATEŞGÖZ! ONU DİNLEME!!!
OUGH!
DİLİ YALANCIDIR!. SOLUK YÜZLERE HİÇBİR GÜVENİMİZ YOKTUR. AYIBI VE ÜZERİMİZDEKİ LÂNETİ TEMİZLEMEK GEREK. VE KARDEŞLERİN CEZASINI BU ÇEKMEYE BAŞLAYACAK!!
FAKAT DELİ BU BÜYÜCÜ! ÖFKE HEPSİNİN AKLINI KAÇIRTMIŞ. BARIŞ YAPMAK İÇİN GELMİŞ OLAN BEN İŞKENCE DİREĞİNDE CAN VERECEĞİM... YOK! OLAMAZ!.
16

HERHALDE BÜYÜCÜNÜN SAÇMALIKLARINA UYMAZSIN, ATEŞGÖZ!. DEFALARCA BEN KROVLARIN DOSTU OLDUĞUMU GÖSTERDİM.
ATEŞGÖZ BÜYÜCÜNÜN AĞZINDAN KONUŞAN TANRILARIN DİLEĞİNE KARŞI GELEMEZ. VE ONLARIN İSTEDİĞİNİ YAPACAK!
ONU YAKALAYIN VE KURBAN DİREĞİNE BAĞLAYIN!..
BUNU YAPMAYA BIRAKACAĞIMI SANIYORSANIZ, YANILIYORSUNUZ!?
DUR! DUR!..
ONU DİRİ YAKALAYINIZ!
SLİMİN DÖVÜŞÜNE HAYRAN OLMASINA RAĞMEN, ATEŞGÖZ, DÖĞÜŞÜ HAREKETSİZ SEYREDİYORDU...
BU SOLUK YÜZ DÜRÜST VE CESUR, SAYGI DEĞER. BÜYÜCÜ!
HUG!..
17

DEVAMI VAR

DİŞİ KURDUN GÖZLERİNDE PARLIYAN ALEVİ SEYRETTİ...
TAŞLARI ALTINA ÇEVİRECEKSİN VE BİZ DE BUNU GÖRECEĞİZ, HA ?! BURDA MI ?!
YOK! İŞLEM ANCAK GECELEYİN BİR ORMANIN ISSIZLIĞI İÇİNDE YAPILIR!
ORADA ADİ MADENLERİ VE TAŞLARI ALTINA DÖNMESİNİ YÖNETEN CİNLERİ ÇAĞIRIRIM!.
SİZİN İÇİN TAŞ YIĞINLARINI ALTINA ÇEVİRECEĞİM... ÜÇÜNÜZ BENİMLE ŞEHRİN DIŞINA GELMEYE CESARET EDERSENİZ.
BENİMLE ÜÇ GÜN BEKLEME SABRI GÖSTERİRSENİZ BÜYÜK OLAYI SEYREDERSİNİZ VE ALTIN SİZİN OLUR!
99-24

BANA SIRRI SAKLAYACAĞINIZA AND İÇİNİZ ! YOKSA HİÇBİR CEVAP VERMEM !?
MUCİZENİN TEK TANIKLARININ SİZ OLMASINI İSTİYORUM. ZİRA ALTININ GÖRÜNMESİ İNSANI ÇILDIRTIR !
YALNIZ GİDECEĞİZ ! SİZİ PAOTİNGİN DIŞINDA İZLEYECEĞİZ !
KİMSE BİR ŞEY BİLMEYECEK !
GÜZEL ! GÜNEYİN BÜYÜK AYININ YÜKSELMESİNİ BURDA BEKLEYECEĞİM VE UYGUN GÜNÜN HANGİSİ OLDUĞUNU ÖĞRENECEĞİM !
BİRAZ DİNLENECEĞİZ, KAPLAN ! DAHA UZUN BİR YOLUMUZ VAR.
BAŞÜSTÜNE EFENDİ !
99-25

GÜNLER GEÇTİ. FENGİN SARAYINDA MARKO POLO İLE KAPLAN KEYİFLERİNE BAKIYORLARDI. FENG YANLARINDAN AYRILMIYORDU VE HİGA ÜZERLERİNE TİTRİYORDU...
İŞTE BALLI GALETALAR, EFENDİ. BUNLARI KENDİM YAPTIM!
GECELEYİN HERKES YENİ AYIN DOĞUŞUNU SEYREDİYORDU...
YAKINDA OLACAK MI?
PEK YAKINDA... GÖKTEKİ İŞARETLERİ SEYREDİYORUM. AY BANA TUTULACAK YOLU GÖSTERİYOR!
VE AY DOLUN HALE GELİNCE...
YARIN DEĞİL, ERTESİ GÜN YOLA ÇIKACAĞIZ! İKİ FERSAH GÜNEYDE BİR ORMAN BULMAMIZ GEREK!
99-26

UŞAĞIM KAPLAN ÖNDEN GİDECEK! TAŞLARIN ALTINA DÖNECEĞİ BÜYÜLÜ ÇEMBERİ HAZIRLAYACAK... KÖTÜ CİNLERİ UZAKLAŞTIRACAK VE ATEŞİ YAKACAK!.
O GECE PAOTİNGDE NE FENG, NE HİGA, NE MARKOPOLO, NE DE KAPLAN UYUDULAR...
KOMEDİ BİTTİ KAPLAN!. OKÇULARIN KONAKLADIĞI ORMANI BULABİLECEK MİSİN ?
KAPALI GÖZLE! KUŞKULU FENGİN MUHAFIZSIZ BİZİMLE GELECEĞİNE ASLA İNANMADIM!
SANA SÖYLEMİŞTİM.. ALTIN İNSANLARI ÇILDIRTIR. UZAKLAŞMAK İÇİN ÜÇ GÜNÜMÜZ OLACAK!.
BÜYÜNÜN ÜÇ GÜNDE ETKİ YAPACAĞINA SÖYLEDİĞİN ZAMAN HAYRAN KALDIM!
99-2

ERTESİ GÜN, KAPLAN ATLA UZAKLAŞTI VE DAHA ERTESİ GÜN, ŞAFAĞIN SİSLERİ HENÜZ ORTALIKTAYKEN, MAROPOLO, FENG, İGA VE PAŞICIR PAOTİNGİN KAPISINI AÇTILAR ...
FENG ÜÇ GÜNDEN ÖNCE DÖNEMEYECEĞİNİ SÖYLEDİ!
DİŞİ KURDU HİÇ BÖYLESİNE HEYECANLI GÖRMEMİŞTİM!.. BU YABANCIYLA NEREYE GİDEBİLİRLER!?
MARKOPOLO BAŞTA AT SÜRÜYOR, ÖBÜRLERİ SESİZCE PEŞİNDEN GELİYORLARDI... PAOTİNG SURLARI ARKALARINDA ARTIK GRİ BİR ÇİZGİ OLMUŞTU...
SAYGIDEĞER BÜYÜCÜ, ORMANIN NERDE BULUNDUĞUNU BİLİYOR MUSUN?
BİLİYORUM! ALTIN CİNİ BANA YOL GÖSTERİYOR. SEÇİLEN ORMANI ÜSTÜNE BİR DUMAN GÖRECEĞİZ!
99-28

DUMANI GÖRDÜKLE-RİNDE GÜNEŞ GÖK-TE YÜKSELMİŞTİ...
ŞURDA... BAKINIZ! ÇOK GEÇMEDEN HAYATINIZIN EN BÜYÜK HEYECANINI DUYACAKSINIZ!
EVET.. EVET, HAYATINIZIN EN BÜYÜK HEYECANINI DU-YACAKSINIZ!.
TAŞLARI ALTINA ÇEVİRECEĞİNİ SÖYLEDİN, FAKAT TAŞLAR NERDE!.
GÜCÜMDEN ŞÜPHE Mİ EDİYORSUN, FENG?. GERİ DÖNMEK İÇİN HE-NÜZ VAKİT VAR!
HİGA ARAYA GİRDİ...
SENİ CEHENNEME KADAR İZLEMEYE HAZIRIZ. GÜ-CÜNDEN HİÇ KUŞKULAN-MADIM. EFENDİ!
GERÇEKTE BALIK ZOKAYI İYİ YUTMUŞTU...
99-2

KORKMADAN İLERLEYİNİZ!. İKİ YÜZ ADIM İLERDE ALTIN ALANINI BULACAĞIZ!
EĞRELTİ OTLARI VE YABAN ÇİÇEKLERİ ARASINA DAHA ÇOK DALDILAR. BAŞLARININ ÜSTÜNDE YAPRAKLAR BİRLEŞİYORDU...
BÜYÜLÜ BİR SESSİZLİK!
ÖNLERİNDE AĞAÇLAR AYRILDI VE DAİRE ŞEKLİNDE BİR ALAN AÇILDI...
GELDİK! HERŞEY BURDA OLACAK... YERE İNİNİZ!
CİNLERİ ÇAĞIRMANIN ZAMANI GELDİ... ÇEVREMİZDE GİZLENMİŞLERDİR. BİZ ONLARI GÖRMÜYORUZ, AMA ONLAR BİZİ GÖRÜYOR!
EMRİMİ BEKLİYORLAR!
GÖRÜNÜR ŞEKİLDE HEYECANLANMIŞ OLAN FENG HİGA VE BAŞKİR EGERLERİNDEN İNDİLER...
99-30

ALTIN CİNLERİ, BURDA MISINIZ!?
DAYANILMAZ BİR GÜLME ARZUSUNDAN MARKOPOLO BOĞULUR GİBİYDİ... NERDEYSE PATLAYACAKTI...
VE BİRDENBİRE...
BURDAYIZ!
BİR ATILIŞTA FENG, HİGA VE BAŞKİR YERE KAPANDILAR... ZİRA KARANLIK İŞLERİ YÖNETEN CİNLERE İNSANLAR KARŞIDA BAKAMAZLAR...
GÖZLERİNİ AÇ FENG! CİNLER İNSAN HALİNE GELİYOR!
AĞIR AĞIR, FENG BAŞINI KALDIRDI...
HAİN KÖPEK!
99-31

BOLSENG NOR'UN OKÇULARI YAYLARI GERİLMİŞ HALDE HER TÜRLÜ KAÇIŞI YASAKLIYORLARDI...
HA HA HA! EJDERİN PULLARI!.. NE BÜYÜ..
SANA HAYATININ EN BÜYÜK HEYECANINI VAAD ETMİŞTİM, FENG!
DİŞİ KURT ÇIĞLIK ATIYORDU...
HİYA! HİYA! UĞURSUZ ALÇAKLAR!
HANIN ASKERLERİ! MAHVOLDUK!
BU KUDURMUŞ HAYVANLARA KÖSTEK VURULSUN! BU KADAR KOLAY İNLERİNDEN ÇIKACAKLARINI SANMIYORDUM.
ONLARI BURUNLARININ UCUNDAN TUTUP GETİRDİM, BOLSENG!
99-32

BİRKAÇ AVUÇ ALTIN ONLAR İÇİN YETTİ, BOLSENG!
BURUNLARINDAN ÇIKAN BİRER ALTIN, BU NUMARAYI BANA ÖĞRET, MARKOPOLO!
ŞAŞKINA DÖNEN, HİGA, FENG VE BAŞKIR HİÇBİR DİRENME GÖSTERMEDİLER...
ONLARIN YOKLUĞUNDAN KAYGILANMALARI İÇİN ÖNÜMÜZDE ÜÇ GÜN VAR. O ZAMANA KADAR BURADAN UZAKTA OLURUZ!
BOLSENG GÜLÜMSEDİ...
BENİ DAİMA ŞAŞIRTACAKSIN! BAZAN BEN DE HAKİKİ BİR BÜYÜCÜ OLUP OLMADIĞINI DÜŞÜNÜYORUM?!
99-33

BAĞLANAN ESİRLER ATLARIN ÜZERİNE BİNDİRİLDİLER...
CAN BEDELİ ÖDEMEYE HAZIRIM! DÖRT SANDIK GÜMÜŞ VE ON ÖLÇEK ALTIN!
TEKLİFİNİ KUBİLAYA YAPARSIN FENG! SENİ DİKKATLİ BİR KULAKLA DİNLEYECEĞİNDEN EMİNİM!
BİR SAAT SONRA HAN BALIĞA GÖTÜREN DOĞU YOLUNU TUTTULAR... FENG İLE HİGA'NIN BOYUNDURUĞUNDAN KURTULAN PAOTİNG DAHA SONRA DÜŞECEKTİ...
SADAĞIMDAN BİR OK BİLE ÇEKMEDİM, MARKOPOLO!
DOĞRU! FENGİ SÖZLERLE BİR MENGENE GİBİ SIKIŞTIRDIK. BİLGE, DİL KESKİN BİR SİLÂHTIR DER!
99-34

ON GÜN SONRA, MARCOPOLO KUBİLAYA RAPORUNU VERİYORDU...
FENG, BÜTÜN CİNAYETLERİNİN BEDELİNİ ÖDEYECEK!
BÜTÜN SAVAŞ BEYLERİNE KARŞI ŞİDDETLE HAREKETE GEÇMEYE KARAR VERDİM. ÇOK USTACA İŞ GÖRDÜN MARKOPOLO.
FAKAT FENGİN BURNUNDAN PARA ÇIKARMAK İÇİN NE YAPTIĞINI ÖĞRENMEK İSTERDİM ?!
BASİT!.. BAŞPARMAĞIMI VE İŞARET PARMAĞIMI ŞÖYLE İLERLETİYORUM. ELİMDE VE PARMAKLARIMDA HİÇBİR ŞEY YOK..
KAROUPİKAROUPABONOM!
BAKINIZ!
...BAŞPARMAĞIMLA İŞARET PARMAĞIMIN ARASINDA BİR ALTIN PARA PARLIYOR...
Serüvenin sonu.
99-35

MARKOPOLO
ALTIN MASKELİ HAN
KUBİLAY SOMAKİ MASANIN ÜZERİNE MAVİ PORSELEN FİNCANI BIRAKTI... YASEMİNLİ ÇAYIN HOŞ KOKUSU BAHÇELERDEN YÜKSELEN BİN TÜRLÜ KOKUYA KARIŞIYORDU...
AMCA OĞLU TOĞRULUN ELÇİLERİNİ KABUL ETTİM. TOĞRUL NİHAYET BÜYÜK BABAM CENGİZ HANIN MASKESİNİ BANA VERMEYE RAZI OLDU. GERİ VERMEZSE TÜRKMENLENLER ÜLKESİNİ İSTİLÂ ETMEKLE TEHDİT ETMİŞTİM ONU !.
YARIM YÜZYILDAN BERİ, BÜYÜK FATİHİN MUMYALANMIŞ CESEDİ, HİVE HANLARININ SARAYINDA, TAŞ BİR TEPE İÇİNDE AÇILMIŞ DÖRT DELİKLE AYDINLANAN BİR SALONDA YATIYORDU...
ONUN YÜZ ÇİZGİLERİNİ BELİRTEN MASKEYİ KİMSE KALDIRMAYI CESARET EDEMEDİ. BUNU YAPACAK OLANIN HEMEN ÖLDÜRÜLECEĞİ SÖYLENİR !
TOĞRUL BU İŞİ BİR ÖLÜM MAHKÛMUNA VERECEK. BEN DE ATAMIN MASKESİNİ HANBALIĞA GETİRME İŞİNİ SANA VERİYORUM !
1

BU İŞİ SONUCA BAĞLAMAK İÇİN YÜZYILLARCA KONUŞMAK GEREKMİŞTİ... HİVEDEK TOĞRUL HAN ANCAK BİR İSTİLA TEHDİDİ ALTINDA BOYUN EĞMİŞTİ... MARKOPOLO HİVEDE HARARETLİ BİR ŞEKİLDE KARŞILANMAYACAĞINI KESTİRİYORDU...
GİT KAPLAN! ÇAY ÇİÇEĞİNE VEDA ET... ONU ANCAK HAFTALAR SONRA GÖREBİLECEKSİN!
DAHA Nİ YA! LİU ONA YEŞİM SAPLI BİR YELPAZE ARMAĞAN EDELİ BERİ ONUNLA DARGINIM!
KIZLAR SIK SIK DEĞİŞİR! ONLARA GÜVENEN DELİDİR!
BUNU DA VATANININ BİR BİLGESİ Mİ SÖYLEDİ?
KAPLAN ÖFKELİ BİR HAREKETLE TATAR BÖRKÜNÜ KAFASINA GEÇİRDİ...
KENDİSİNİ GÖRECEĞİM VE BU AYRILIŞTAN ZEVK DUYDUĞUMU SÖYLEYECEĞİM!
2

BİRKAÇ HAFTA SONRA, MARKOPOLO İLE KAPLAN, HİVE'NİN KARŞISINA VARDI... BUHARADAN BERİ ONLARA TAKILMIŞ OLAN DEVECİLERLE YOL ALIYORLARDI...
KANALIN ÜZERİNE OTURMUŞ, YALDIZLI HİVE!

ŞEHİR TUĞLADADAN SURLARIYLA YÜKSELİYORDU... BÜYÜK PEHLİ-VAN CAMİİN YALDIZLI KUBBESİ PARLIYORDU...
TOGRULUN SARAYI ŞURDA, YÜCE HANIN TEPESİNDE. ŞEHRE KUZEY KAPISINDAN GİRECEKSİNİZ!
TALİMATIMI İYİ ANLADIN MI AKAB?.. BUHARADAN BERİ BİLGELİĞİNE DAĞAR VERİYORUM!
3

ANLADIM! ADAMLARIMLA CİHUM KANALININ KIYISINDA, PALMİYE KORULUĞUNDA BEKLEYECEĞİM. DEVELERİM HAREKETE HAZIR OLACAKLAR... BUNLAR KOŞU İÇİN YETİŞTİRİLMİŞ HAYVANLARDIR!
BUHARADA TOĞRULUN KURNAZLIKLA İŞ GÖRDÜĞÜ YAYILMIŞTI... MARKOPOLO BAZI TEDBİRLER ALMAYI DOĞRU BULMUŞTU. EMİR ONA BAŞ DEVECİ İLE BİRKAÇ GÜÇLÜ DELİKANLI VERMİŞTİ...
GEREKTİĞİNDE BU GENÇLER YAY VE YATAĞAN KULLANMASINI BİLİRLER. TOĞRULDAN HERŞEY BEKLENİR!!
İLERİ GİT! BİRLİKTE YOL ALDIĞIMI GÖRMELERİ GEREKMEZ. YILAN İHTİYATLIDIR VE HERKES UZUN ÖMÜRLÜ OLDUĞUNU BİLİR!
4

MARKOPOLO İLE KAPLAN DALMİYE KORUSUNU GEÇTİLER... GÖÇEBELER DEVELERİN GÖLGESİNDE UYUYORLARDI, KADINLAR KANALDA BEZLER YIKIYORLARDI...
BU YABANCILAR UZAKTAN GELİYORLAR.. ÜSTLERİ TOZ İÇİNDE!
YABANCILAR DAİMA UZAKTAN GELİRLER!
MIZRAKLI İKİ SÜVARİ GÖRÜNDÜ...
AT SİNEKLERİ YAKLAŞIYORLAR!
KOKARCANIN DİŞİ! MUHAKKAK PARA KOKUSU ALMIŞLARDIR.
SELÂM! HİVEYE GİRMEK İÇİN VERGİ ÖDEMEK GEREK!
BİZİM İÇİN BİRER DİNAR VERİN SİZİ GÖRMEMİŞ OLALIM!
AÇILIN! BİZ KUBİLAY HANIN ELÇİLERİYİZ! TOĞRUL BİZİ BEKLİYOR.
MIZRAKLILAR GERİLEDİLER.

KUBİLAYIN ELÇİLERİNE YOL AÇIN !..
BEY, BİRŞEY SÖYLEMEYİN ! KAFAMIZ KESİLİR. BU BİR ŞAKAYDI...
ŞAKA TEKMELERLE UZAKLAŞTIRILDI. BİR DİLENCİ İLE BİR EŞEĞE DE AYNI ŞEKİLDE DAVRANILDI...
AÇILIN !
AÇILIN, SERSEMLER !
YAŞASIN HANIN ELÇİLERİ !
GELİŞLERİ BEKLENİYORMUŞA BENZİYORDU. KUBBELİ KAPIYI AŞTILAR. ONLARI GÖRENLER YERLERE EĞİLİYORLARDI...
SELÂM ! SELÂM !
YAŞASIN HAN !
SONUNDA EŞEK DE ANIRMAYA BAŞLADI...
SUSACAK MISIN, ŞEYTAN ?!
İ-HAA !.
YOL AÇIN, YOL AÇIN, HANIN ELÇİSİNE !
GÜNEŞLE BEYAZLAŞMIŞ OLAN BÜYÜK MEYDAN ISSIZDI. ORADA BAĞIRMANIN YERİ YOKTU...
(6)

... FAKAT PAZARI ÇEVİREN DUVARLARDA BOL SAYIDA MUHAFIZLAR BULUNDUĞUNU FARKETTİLER...
BU GÜNŞİN ALTINDA TUĞLA GİBİ PİŞMELERİ GEREKİR!
BAŞKA MIZRAKLAR İÇ KAPIYI BEKLİYORLARDI...
KUBİLAYIN ELÇİSİNE YOL AÇIN!
TOĞRUL KENDİNİ KORUYOR!
KUBBENİN ÖTESİNDE, CAMİLER VE BEYAZ KİREÇ BOYALI EVLER ARASINDA TOZLU DAR BİR YOL KIVRILIYORDU... ALÇAK KERPİÇ KONUTLARDAN MERAKLI BİR KALABALIK ÇIKIYORDU...
GÖMLEKÇİLER, DERİCİLER, TERZİLER, AÇIK HAVADA EŞİKLERİNİN ÖNÜNDE ÇALIŞIYORLARDI...
SELÂM SELÂM!
ALLAH SİZİ KORUSUN!
BAK HELE... SANKİ BİR BAYRAM GÜNÜ!

ÜZERİNDE TOĞRULUN SARAYI BULUNAN TEPENİN DİBİNDE KOCA BİR ZİNCİR YOLU KAPATIYORDU...
DAHA İLERİ GİDEMEM. TEPE, AŞAĞI ŞEHİRDE YAŞAYANLARA YASAKTIR. ZİNCİRİ AŞANLARA ÖLÜM CEZASI VERİLİR!
BİZ HANIN ELÇİLERİYİZ. ZİNCİRİN ALTINDA GEÇECEĞİZ VE YAYA OLARAK ÇIKACAĞIZ!

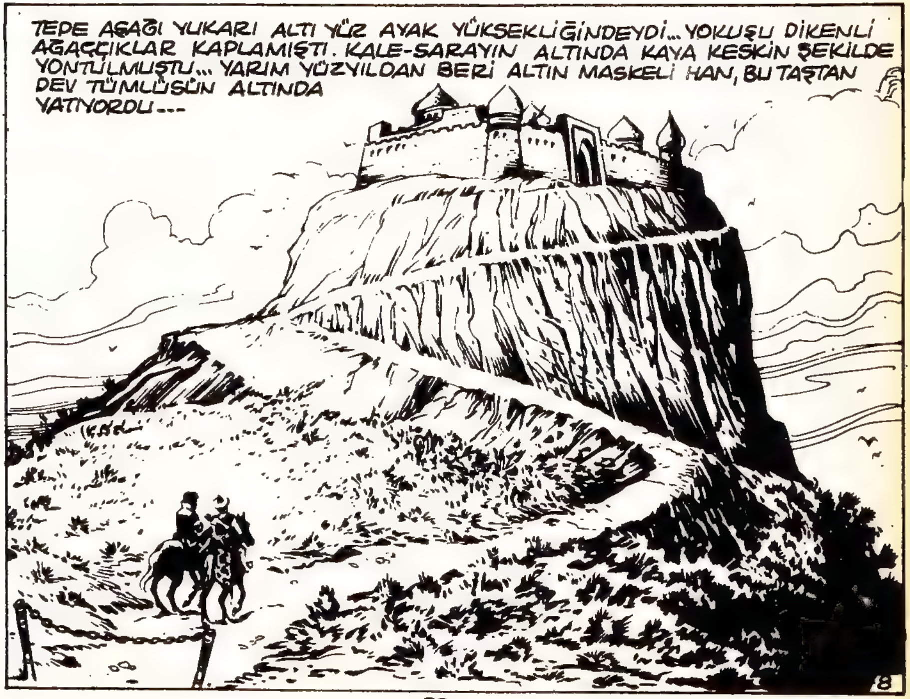
TEPE AŞAĞI YUKARI ALTI YÜZ AYAK YÜKSEKLİĞİNDEYDİ... YOKUŞU DİKENLİ AĞAÇÇIKLAR KAPLAMIŞTI. KALE-SARAYIN ALTINDA KAYA KESKİN ŞEKİLDE YONTULMUŞTU... YARIM YÜZYILDAN BERİ ALTIN MASKELİ HAN, BU TAŞTAN DEV TÜMÜLÜSÜN ALTINDA YATIYORDU---
8

SURUN ÜZERİNDEKİ GÖZCÜ İRKİLDİ...
HAY ALLAH! CÜRET ETMİŞLER HA!?.
BORU SESİ GÜNEŞ ALTINDA KAVRULAN AVLULARIN VE ISSIZ KEMERLER ALTINDA YANKILAR YAPTI...
...VE BİR SANİYE SONRA TOĞRULUN MUHAFIZLARININ KIRMIZI HARMANİYELERİNİ DALGALANDIRAN ALTI SÜVARİ VAHŞİ YELELİ ATLARINI YOKUŞ AŞAĞI SÜRÜVERDİ...
KIMILDAMA KAPLAN VE GERİDE KAL!.. BENDE KUBİLAYIN ALTIN LEHVASI VAR!
HAY KURDUN YAMUK AĞZI!
ALTIN LEHVANIN ÜZERİNDE KUBİLAYIN MÜHÜRÜ KAZILMIŞTI. ONU TAŞIYAN KİMSE KUBİLAYIN ADINA KONUŞABİLİRDİ...
9

ATLARIN NALLARI TAŞLARDAN KIVILCIMLAR ÇIKARIYORDU... YATAĞANLARIN DEMİRLERİ GÜNEŞTE PARILDIYORDU...
DEYGAMBER AŞKINA, KAFALARINIZ..
BEN KUBİLAY TARAFINDAN GELİYORUM!
KUBİLAYIN ADI BİR KERE DAHA ETKİSİNİ GÖSTERDİ...
TOĞRUL KALABALIK BİR ELÇİ GRUBU BEKLİYORDU. HANLAR HANINA LÂYIK BİR KERVAN!
BENİ TOĞRULA GÖTÜR!
BEN ATALIK (+) KERİMİM. GELDİĞİNİ TOĞRUL'A BİLDİRECEĞİM!
(+) MUHAFIZ ŞEVİ.
SANKİ BOĞAZINA BİR KILÇIK KAÇMIŞ GİBİ OLDU, DOĞRUSU!.
KALABALIK BİR ELÇİLİK BEKLİYORDU, KAPLAN!
10

TOĞRUL BİR KÖLEYE AYAĞINI OĞDURU-YORDU...
KÖPEK KAFALI! ETİMİ İNCİTİ-YORSUN!
SALON İRAN MOZAİKLERİYLE SÜSLÜYDÜ... KEMERLERİN AL-TINDA BİR FISKİYE SIRILDIYOR-DU... HİVANIN ŞİŞMAN VE İRİ YARI HANI ZAKKUM AĞAÇLARI DİKİLİ BİR İÇ BAHÇEYİ GÖSTE-REN BU SERİN SALONDAN PEK AZ ÇIKARDI...
PİS DOMUZ! SANA AYAKLARIMI OĞ-MA ŞEREFİNİ VERDİM, AMA SEN CA-NIMI ACITIYORSUN!!!
EFENDİ! DOĞUNUN IŞIĞI!
HİVA HANI SAVAŞÇI VE BİNİCİ ATALARINDA MİRAS OLARAK AN-CAK DELİCE BİR GURUR ALMIŞTI...
ATALIĞIN GİRİŞİ ÖFKESİNİ KESTİ... ONA YAKLAŞMA HAKKINA SAHİP TEK KİMSE KERİMDİ...
BORU SESİNİ DUYDUM! ÖĞLE UYKUMU BOZA-CAK NE OLUYOR GENE?!
11

BÜYÜK HANIN ELÇİSİ!. YANINDA KÜÇÜK BİR TATAR ADAM... KUBİLAYIN ALTIN MÜHÜRÜNÜ TAŞIYOR.
KULAKLARIMA İNANAMIYORUM... BİL ELÇİ DİYORSUN.. KÜÇÜK BİR TATATARLA.. BİR BAYİS (+) YOK MU-MADARENLER YOK MU?. HEDİYELERLE YÜKLÜ KERVAN-LAR YOK MU?
YOK..TOĞRUL, HİÇBİRŞEY!. ALTIN MASKE KARŞILIĞINDA KUBİLAYIN BİR HEDİYELER DAĞI SUNMASI GEREKİRDİ. ELÇİLERİMİ-ZİN BÖYLE KONUŞMASI GEREKİRDİ, FAKAT KÖPEKLER GERİ DÖNMEYİ UNUTTULAR.
HERKES BANA İHANET EDİYOR!. BU KÜSTAHLIĞIN CEZASINI VERECEĞİM!
KUBİLAYA DA, BÜTÜN DÜNYAYA DA MEYDAN OKUYORUM. ÖZBEK ATLI-LARIMI KALDIRACAĞIM. ONLARI KIZ-GIN TAZILAR GİBİ DOĞU TOPRAK-LARINA SALACAĞIM!
12

(+) SOYLU MOĞOL

KERIM HANIN ÖFKESİNİ GİDERDİ...
YÜCE HAN... TAŞLAR SOĞUKTUR. AYAKLARINIZ ÜŞÜYECEK!
DOĞRU!.. PABUÇLARIM GETİRİLSİN! KÖLE, PABUÇLARIM...
VE DEĞERLİ AYAKLARINI KORUMAK İÇİN KENDİNİ MİNDERLERİN ÜZERİNE BIRAKTI...
HERŞEYİ DÜŞÜNDÜM. ÖCÜMÜ ALACAĞIM!. MASKENİN SIRRINI BİLİYOR MUSUN KERİM ?
...ONU İLK KALDIRAN YILDIRIMLA VURULMUŞ GİBİ DÜŞECEK. KUBİLAYIN ELÇİSİNİ MASKEYİ KENDİSİNİN KALDIRMASI İÇİN ÇAĞIRACAĞIM. ANİ BİR ŞEKİLDE ÖLECEK. BEN BİRŞEY YAPMAMIŞ OLACAĞIM!
YA BU BİR EFSANE İSE ?. YA MASKE HİÇBİR LANET TAŞIMIYORSA ?!
O HALDE MUHAFIZLARIM UZAKTA OLMAYACAK VE O GENE DE ANİ ŞEKİLDE ÖLECEK!. ESAS OLAN HANBALIĞA DÖNMEMESİ!
13

ARKASINDAN NE YAPMAM GEREKTİĞİNİ BİLİYORUM. KUBİLAY-LA YENİ PAZARLIKLARA BAŞLAMAK. YA DA ONA BİR TUZ ÇUVALI İÇİNDE ELÇİSİNİN KAFASINI GÖNDERMEK!
ELÇİ AZ SONRA SARAYDA OLACAK... ONA NE SÖYLEMELİYİM?
ONU GÖRMEKTEN ZEVK DUYACAĞIMI SÖYLEYECEKSİN. SEÇKİN BİR KONUK OLARAK AĞIRLAYACAKSIN. AKŞAMA DOĞRU ONUNLA GÖRÜŞECEĞİM.
BU ARADA ONA İYİ DAVRAN.. BANYOYA GÖNDER. YEMESİNİ VE İÇMESİNİ GÖZET!
BİR DE GENÇ TATAR VAR!
ONA DA AYNI ŞEKİLDE DAVRANILSIN. GÜNKÜ EFENDİSİNİN KADERİNİ PAYLAŞACAK!
14

MARKOPOLO İLE KAPLAN, HİVEDE BUHARANIN ŞATAFATINI BULDULAR...
SUYUN TATLI OKŞAYIŞI... RÜYA GÖRÜYOR OLMALIYIM!..
CEYLAN ETİ SEVGİLİ KONUKLARIM. ALLAH AŞKINA YİYİNİZ. KONUKLARIMIZA MEŞHED ŞARABI GETİRİLSİN.
BU ODA SERİNDİR. ÜÇ ÇEŞMELER AVLUSUNA BAKIYOR... TOĞRUL HAN UZUN ZAMAN KONUĞUMUZ OLACAĞINIZI UMUYOR!!.
GÜNEŞİN BATTIĞI SAATTE SİZİNLE KONUŞACAK. YOL YORGUNLUĞUNUZU ÇIKARMAK İÇİN DİNLENİNİZ!.
ATALIK ÇEKİLDİ...
BU KADAR DİKKAT BENİ ŞAŞIRTIYOR.. BÖYLE KARŞILANIŞ BEKLEMİYORDUM.
BİLGE DER Kİ; SİNEKLER AĞ YERİNE BALLA DAHA İYİ TUTULURLAR!
15

GECE YILDIZLARLA DOLU BİR HALI GİBİYDİ... MEŞALENİN ÇEVRESİNDE PERVANELER DANS EDİYORLARDI... TOGRUL HAN BUZLU SULAR VE MEYVALAR GETİRMİŞTİ...
YARIN CENGİZ HANIN TAŞ SANDUKASINA İNECEĞİZ. DÖRT KÖLE KAPAĞI KALDIRACAK!.
BÜYÜK HANIN ALTIN MASKESİNİ KALDIRACAK KADAR GÖZÜ PEK BİR ADAM HENÜZ BULUNAMADI. O GÜN İÇİN BİR ÖLÜM MAHKUMU BİLE SEÇTİM.
ONUN İÇİN ANİ BİR ŞEKİLDE ÖLMENİN NE ÖNEMİ VAR. NASIL OLSA İDAM EDİLECEK.. NE DERSİN?.
BU BELKİ DE BİR EFSANEDİR?!!! ÖLÜM MAHKÛMU SAĞ KALIRSA HAYATININ BAĞIŞLANACAĞINI UMARIM!
TOĞRUL GÜLDÜ...
GENE DE ÖLECEK!. BEN ASLA KİMSEYİ BAĞIŞLAMAM!!.
16

ERTESİ GÜN, KERİM, MARKOPOLO İLE KAPLANI ALMAYA GELİR...
TOĞRUL SİZİ BEKLİYOR VE ESİRLER ÇOKTAN YER ALTI SALONUNA İNDİ!.
SİLÂHLARINIZI BURDA BIRAKINIZ.ALTIN MASKELİ HANIN YATTIĞI TÜRBEYE SİLÂHLA YAKLAŞMAK YASAKTIR!.
ZAKKUMLU AVLUYU İNDİLER.PEMBE İPEK GİYMİŞ OLAN TUĞRULUN PARMAKLARINDA İRİ YÜZÜKLER VARDI...
BARIŞ SENİNLE OLSUN, HAN!
SELÂM! DERİM GÜNEŞE DAYANAMAZ!.
AVLUNUN BİR KÖŞESİNDE BİR PARMAKLIK AÇILMIŞTI...
ÖNE GEÇ KERİM!
MARKOPOLO İLE KAPLAN, DÖNEREK TAŞ TEPENİN İÇİNE İNİYORDU...
17

AĞIR BİR PERDEYİ AÇTI... SALON PEK GENİŞTİ.. KAYA DUVARA AÇILMIŞ DÖRT DELİKTEN AYDINLANIYORDU... MAVİ TAŞTAN BİR MEZAR AYNI RENK TAŞLAR ÜZERİNE KONMUŞTU. KOCAMAN TUNÇ BİR GONG KUBBEDEN İNEN BİR ZİNCİRİN UCUNDA SALLANIYORDU...
HAN BİR HAREKET YAPTI VE DÖRT KÖLE MEZARIN ÜZERİNDEKİ KAPAĞA YÜKLENİVERDİ...
AĞIR TAŞ KAPAK PARMAK PARMAK KALKIYORDU. MARKOPOLO SOLUĞUNU TUTTU... BU KABA MEZAR İÇİNDE EVRENİN EN ÜNLÜ SAVAŞÇISI YATIYORDU...
18

HANIN CESEDİ DERİ BİR TORBA İÇİNE KONMUŞTU. ALTIN BİR YAPRAK YÜZÜNÜN KALIBINI ALMIŞTI. FAKAT ÖYLESİNE GERÇEK, ÖYLESİNE İNCE İŞLENMİŞ BİR MASKE İDİ Kİ, GÖZLERİNİN CANLI OLDUĞU SÖYLENEBİLİRDİ... CENGİZ HAN BÖYLE İDİ ASLINDA...
MARKOPOLO GÖZLERİNİ BU KADAR KESKİN BAKIŞTAN AYIRAMIYORDU...
MARKOPOLO, BAKSANA!
MARKOPOLO GERİ DÖNDÜ... SİLÂHLANMIŞ BİR DÜZİNE MUHAFIZ, SALONUN GİRİŞ YERİNİ TUTMUŞTU...
BEN SİLÂHLARI YASAK SANIYORDUM!
19

TOĞRUL MEZARIN ÖTE YANINDAYDI....
BU BİR TUZAK HAN!
DÜN AKŞAM SANA ALTIN MASKEYİ KALDIRMASI GEREKEN MAHKÛMDAN SÖZ ETMİŞTİM.
...O MAHKÛM SENSİN!.. KUBİLAY'DAN NEFRET EDERİM. HAKANIN MASKESİNE ASLA SAHİP OLAMAYACAK. BU MASKEYİ KALDIRACAKSIN.. HEMEN ÖLMEK İÇİN!!!...
NİÇİN OLMASIN, TOĞRUL?!
YAPMA! LÂNETİ BİLİYORSUN?!
FAKAT MARKOPOLO MASKEYİ KALDIRDI... CENGİZ HANIN BURUŞMUŞ YÜZÜ MEYDANA ÇIKTI... SONSUZLUK İÇİNDE TAŞ KESİLMİŞTİ...
LÂNET, VERDİĞİN SÖZE İHANET EDEN SENİN ÜZERİNDE, TOĞRUL!
HERKES, HATTA KAPLAN BİLE MARKOPOLONUN ÖLÜMÜNÜ BEKLEYEREK TAŞ KESİLMİŞLERDİ...
20

SARAY MUHAFIZLARI, EMRİ BEKLİYORLARDI...
SANA BİR PAZARLIK TEKLİF EDİYORUM, TOĞRUL!. BENİ BURDA TUTMAYA ÇALIŞMA... KUBİLAY GEÇENLER HAKKINDA BİRŞEY BİLMEYECEK!.
HANIN KANI TEPESİNE ÇIKTI...
KİMSEYİ BAĞIŞLAMAM!. TUTUN ONU KENDİSİNİ DİRİ İSTİYORUM!
ÖLMEDİĞİNE PİŞMAN OLACAKSIN!
MUHAFIZLAR KİTLE HALİNDE ATILDILAR...
DUR KAPLAN! BENİM VERİLECEK HESABIM VAR!. MASKEYİ AL!!!.
NE YAPMAK İSTİYORSUN?
KAPLAN, MASKENİN LANETİNİN ANİ DELİRME OLUP OLMADIĞINI SORUYORDU KENDİ KENDİNE...
21

MARKOPOLO TUNÇ GONGU ÇEKEREK GERİLİYOR-GERİLİYORDU...
HAY KURDUN DİŞLERİ!. YAYIM OLSAYDI!?

...SONUNDA GONGU BIRAKTI. GÜMÜŞ ZİNCİR GICIRDADI, MIZRAKLILAR ONBEŞ ADIM KADAR ÖTEDEYDİ...

...TUNÇ KÜTLESİ İNSAN KÜTLESİNİN İÇİNE GİRDİ... MIZRAKLILAR YERE YIKILIP BAYILDILAR...
22

SALDIRIDA B'R DURAKLAMA OLDU...
GONG TEKRAR GERİ GELDİ..
MARKOPOLO ONU TEK-
RAR İLERİ SALLADI...
KABURGALARIM KIRILDI.. AAAH!
O BANA DİRİ LÂZIM! ONUN İÇİN İŞKENCELER İCAT EDECEĞİM! ÜSTÜNE KÖPEKLER!
GONG YENİDEN HÜCUMU KIRDI...
BU İBLİS Mİ NEDİR?
HAY ALLAH!
MARKOPOLO ÜÇ DÖRT KERE GONGU YOLLADI.. HER GİDİŞİNDE TUNÇ BİRKAÇ KİŞİYİ YERE SERİYORDU...
23

VE HOOOP!.
HENÜZ HAYATTA KALAN MUHAFIZLAR İBLİSİN BU MADENİN İÇİNDE OLDUĞUNU YADA CENGİZ HANIN RUHUNU MARKOPOLOYA GEÇTİĞİNİ DÜŞÜNÜYORLARDI...
BU SIRADA KAPLAN EĞRİ BİR HANÇERE UZANIYORDU...
ŞİŞKOYLA ALAY SIRASI BENDE!
VE HANÇERİ ALIP MEZAR BOYUNCA KAYIVERDİ ...TOĞRUL İSE BAĞIRIYORDU...
SİZİ CELLÂDA VERECEĞİM, ÖDLEKLER!.
24

ONUN İÇİNDE ŞEYTAN VAR TOĞRUL! BİZ ÖDLEK DEĞİLİZ!!.
GONG TAM KOŞARKEN ATALIĞI DA SÜPÜRDÜ... YATAĞANI BİR EĞRİ ÇİZDİ, ONUN DA İŞİ TAMAMDI...
AAAAAAH!
VE HAN ULUDU...
SURLARDAKİ MUHAFIZLAR ÇAĞRILSIN! DOĞANCILAR VE...
MARKOPOLO! BURAYA BAK!!!...
ONU BIRAKMA KAPLAN.. REHİN OLARAK TUTACAĞIZ!
25

BAK! SARMAŞIĞIN AĞACA YAPIŞMASI GİBİ ONA YAPIŞTIM!.
ÖÖ..ÖÖ..ÖÖ!
MUHAFIZLAR TEREDDÜT EDİYORLARDI.. TOĞRUL PEK KÖTÜ DURUMDAYDI...
MARKOPOLO KAPLANIN YANINA VARDI...
TOĞRUL! SAĞ KALMAK İSTİYORSAN, ADAMLARINA BURAYI TERKETMELERİNİ SÖYLE!
KAPLAN BIÇAĞIN UCUYLA KABURGALARINI DÜRTÜKLÜYORDU...
DUYDUN MU? EŞEK SOPANIN ÖNÜNDE İNATÇILIK ETMEZ!
TOĞRUL BOYUN EĞDİ...
HEY, SİZ ÖBÜRLERİ! AVLUYA GİDİN, PEYGAMBER AŞKINA!.. BUNLARI DİNLEYİN!

HEMEN MERDİVENLERE ATILDILAR.. MIZRAKLILAR BUNUN ALTINDA BİR ŞEYTANLIK OLDUĞUNA ÖYLE İNANMIŞLARDI Kİ, HANIN HAYATI ONLARA VIZ GELİYORDU...
BU ÇİŞKO PORSUĞU NE YAPACAĞIZ ?!
MEZARIN İÇİNE KAPATACAĞIZ !.. İKİSİ İÇİN YER VAR !!.. BURDA GECİKMEMEK DAHA İYİDİR!
HAN YALVARMAYA BAŞLADI...
ACIYIN ! BAĞIŞLAYIN !. ALLAH AŞKINA .. YEMİN EDERİM Kİ...
SENİ SAĞ BIRAKIYORUM !. FAKAT HAKANIN MEZARINA KOYMAK ZORUNDAYIM !. ORADA KEYFİNCE UZANMAK SENİN İÇİN İYİ GELİR!
HAN RÜZGÂRDAKİ DUT YAPRAĞI GİBİ TİTRİYORDU...
27

MEZARIN KENARINI AŞTI... MARKOPOLO İLE KAPLAN ONU İTMEK ZORUNDA KALDILAR...
TOĞRUL, SOLUYARAK KENDİNİ HANIN MUMYASI ÜZERİNE DÜŞMEYE BIRAKTI...
BİZİ TAKİP ETTİRMEYE ÇALIŞMA!
AĞIR KAPAK BOĞUK BİR GÜRÜLTÜYLE DÜŞTÜ...
YA ŞİMDİ MARKOPOLO!
BU DELİKLER TEPENİN ÜZERİNE AÇILIYOR.. BİRAZ ŞANSLA ŞEHRE VARABİLİRİZ. HENÜZ ALARM VERİLMEDİ. AKAB DEVELERİNİ HAZIR TUTUYORDUR!
28

HANIN MASKESİNİ GÖTÜRÜYORLAR-DI..
KENDİ BIRAK, KAPLAN! AĞAÇLAR DÜŞÜŞÜ YUMUŞATIRLAR!
ÖYLE! AMA KÜLOTUMUN DİBİNİ BURDA BIRAKACAĞIM!!

MÜHAFIZLAR SURLARDAKİ ASKERLERİ TOPLUYORLARDI...
İBLİS TEPENİN İÇİNDE!
ATALIK ÖLDÜ!
GENÇ TATAR, HANI BİR EŞEKMİŞ GİBİ DÜRTÜYORDU!
CENGİZ HANIN LANETİ HİVENİN ÜSTÜNDE!

KİMSE İBLİSİN KARŞISINA İNMEYE CESARET GÖSTEREMİYORDU...

... NİHAYET, İKİ DOGANCI İLE DÖRT MUHAFIZ MERDİVENİ İNME CESARETİNİ GÖSTERDİ... YARALILAR İNLİYOR YUVARLANIYORDU...
SU VERİN !.
SU VERİN !!.
BU KADAR KÖTÜLÜĞÜ ANCAK ŞEYTAN YAPABİLİR !
HANI GÖTÜRMÜŞ ! ŞEYTANIN İŞİ BU !
BİR YARALI KEKELEDİ...
HAN HA.. HAKANIN MEZARINDA.. ŞEY... ŞEYTAN DA..
MUHAFIZLAR TARTIŞTILAR... MEZARIN KAPAGINI AÇMALI MIYDILAR... HAN ORDA BULUNUYORDU, AMA ŞEYTAN DA ORDA OLMASINDI...
30

MARKOPOLO İLE KAPLAN SÜRAT-LE İNİYORLARDI...
ALARM BORUSU HALÂ ÖTMEDİ!
ALDIRMA, KAPLAN! AZ SONRA ZİNCİRE VARACAĞIZ!
ATLARI, ZİNCİRE BAĞLIYDI...
ATLA, KAPLAN! TANRILAR BİZİMLE!!!
BORUNU ÖTMESİ GEREKİRDİ.. HİÇ BİR KIMILDAMA YOK!
İLERİ BAKMAK GERİYE BAKMAKTAN İYİDİR
AZ SONRA ŞEYTANİ BİR DÖRTNAL SOKAKLARDA YANKILAR UYANDIRIYORDU... ESNAFLAR EŞİKLERİNİN ÜZERİNDEN GERİ ÇEKİLİYORLARDI...

SEBZE VE MEYVA PAZARI FALİYET HALİNDEYDİ... KALABALIK FALCILARIN ÇEVRESİNDE TOPLANIYORDU.. BU İKİ ATLI PEK DİKKATİ ÇEKMİYORDU...
...ŞEHRİN KAPISI ÖNÜNDE, ÜÇ ASKER MIZRAKLARINI ÇATIŞTIRDI...
DURUNUZ! HANIN VERDİĞİ ÇIKIŞ BELGENİZ VAR MI?
GÖSTERİN!
MARKOPOLO MASKEYİ KALDIRDI.
İŞTE ÇIKIŞ BELGEM! MASKEYİ KUBİLAYA GÖTÜRÜYORUM!
MUHAFIZLAR YERE KAPAKLANDI... GÖZLERİNİ GÜNEŞ KAMAŞTIRMIŞ GİBİ BAŞLARINI EĞDİLER...
32

ONLAR DA KAPIYI AÇTI...
BACAKLARIM KARINCALA-NIYOR!
SÜR ATINI! AKAB BİZİ BEKLİYOR!
TOĞRUL NİYE BORUYU ÖT-TÜRMEDİ, HA ?!
PÖH! MERAKIN SENİ MAHVEDECEK! BOŞ VER!
BELKİ BUNU ASLA ÖĞRENE-MEYECEĞİZ! FAKAT PEŞİ-MİZE ADAM-LARINI SAL-MASI İÇİN HENÜZ GEÇ DEĞİL.
HAKİKAT BAŞKAYDI... MUHAFIZLAR DİN İŞLERİN-DE BİLGİN OLAN BİR MOLLAYA BAŞ VURDU-LAR... İBLİSİN İÇERDE BU-LUNMASI KORKUSUYLA MEZARI AÇA-MIYORLARDI_ NE YAPMALIY-DILAR ?..
MOLLA ŞEHİRDE BULUNUYORDU..KİTAPLARINA BAKTI...
ŞEYTAN İÇİNDE DE OLSA, AÇMAK GEREKİR!
33

MOLLA ŞEYTANLARI KOVAN DUALAR OKUDU. DÖRT ADAM TAŞ KAPAĞI KALDIRDI. MUHAFIZLAR ODANIN DIBINDE DURUYORLARDI... DERİN BİR SESİZLİK VARDI..
OLAĞAN ÜSTÜ BİRŞEY ÇIKMADI.. FAKAT TOĞRUL'UN SESİ DUYUL-MU-YORDU.. BUNUN ÜZE-RİNE MOLLA İLER-LEDİ...
...MEZARIN ÜZERİNE EĞİLDİ... HAN ÖLMÜŞTÜ.. KORKUDAN ÖL-MÜŞTÜ... MOLLA GÖZLERİNİ KA-PATTI...
...VE MUHAFIZLARA DÖNDÜ.
BELKİ KORKUDAN YA DA HEYECAN-DAN ÖLDÜ.. BELKİ ALTIN MASKELİ HANIN LÂNETİ ONU ÇARPTI?!. ALIN YAZISI BÖYLEYMİŞ TOĞRUL ÖLDÜ.. ÖLDÜ!
34

BU SIRADA AKABIN DEVELERİ MARKOPOLO İLE CENĞİZ HANIN ALTIN MASKESİNİ BUHARA GÖTÜRÜYORDU. YOL BİTMEK BİLMİYORDU. DEVECİLERİN TEK SESLİ ŞARKILARI YÜRÜYÜŞÜ AHENKLEŞTİRİYORDU...
KAPLAN, MARKOPOLOYA YANAŞTI-
TOĞRUL BİZİ TAKİBE ÇIKMADI. DOĞRUSU BİRŞEY ANLAMIYORUM.
ANLAMAN NEYE YARAR!? ALTIN MASKEYİ GÖTÜRÜYORUZ. GÖREVİMİZİ BAŞARDIK. ÇOK GEÇMEDEN ÇAY ÇİÇEĞİN TEKRAR GÖRECEKSİN!.
KAPLAN İÇİNİ ÇEKTİ..
BELKİ BENİM ERDEMLERİMİ ANLAMIŞTIR... ŞU "KIZLAR SIK SIK DEĞİŞİR" DİYEN ATASÖZÜ NEYDİ ?!. DEVAMINI UNUTTUM ?!
SERÜVENİN SONU...
35

ZEMBLA
Pek yakında süprizlerle dolu olarak çıkıyor...

SEVDİĞİNİZ YILDIZLAR

EROL BÜYÜKBURÇ